Lejlighedsoversigt

Lejlighederne udlejes fortrinsvis på ugebasis fra lørdag kl. 16.00 til den følgende lørdag kl. 11.00.

Alle lejlighederne har sovesofa, fladskærms-TV og telefon i opholdsstuen, køleskab, komfur med ovn og opvaskemaskine i køkkenafdelingen, samt badeværelse med douche.

I lejlighederne er der anbragt linned til sengene, håndklæder, viskestykker, karklude og 1 stk. håndsæbe. Hver lejlighed har stempelkande til kaffe, elkedel og brødrister.

Som ekstra service, kan der via kontoret lejes:
Parkering i underjordisk garage, kaffemaskine, DVD afspiller, barnestol, barneseng, babykar, trappegitter, liggestol, tennisketsjer m.fl.

Faciliteter:

Dejlig sydvendt gårdhave i Skagensstil
Havepavillioner med grill
Afskærmet legeplads
Tennisbane
Bocciabane
Bordtennis
Opholdsstue/bibliotek
Vaskeri
Atelieret kan lånes ved henvendelse til personale
IT Rum (med 2 computere til fri afbenyttelse)
Trådløst netværk (mod betaling)

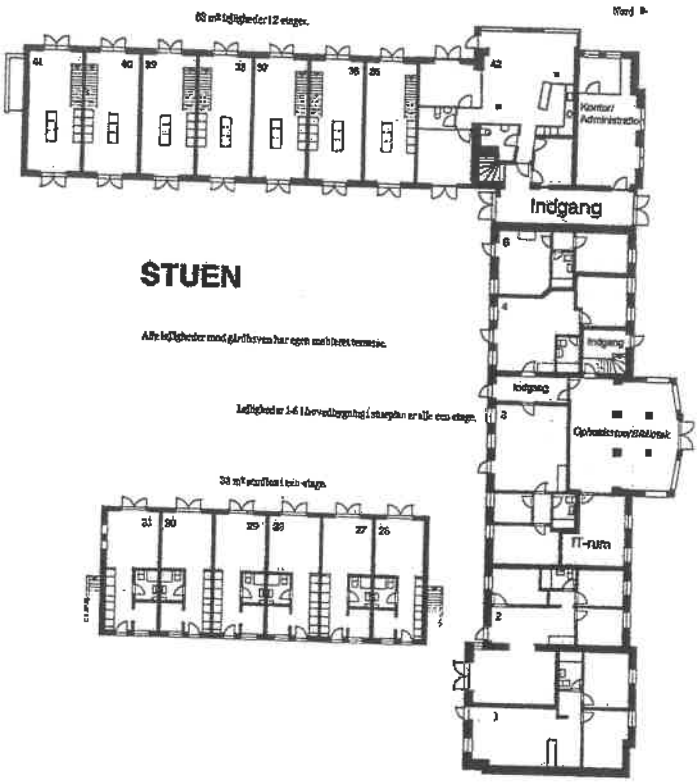

1. sal

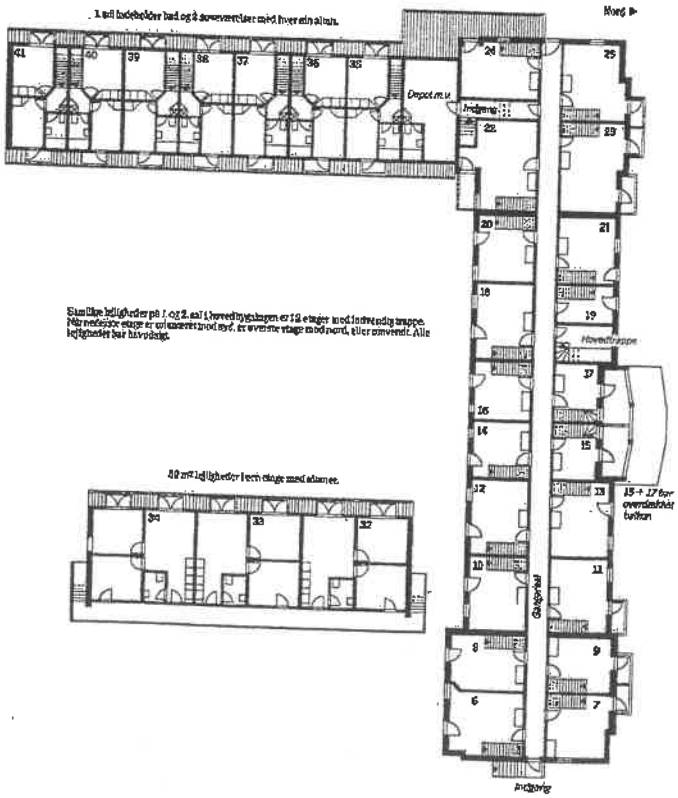

2. sal

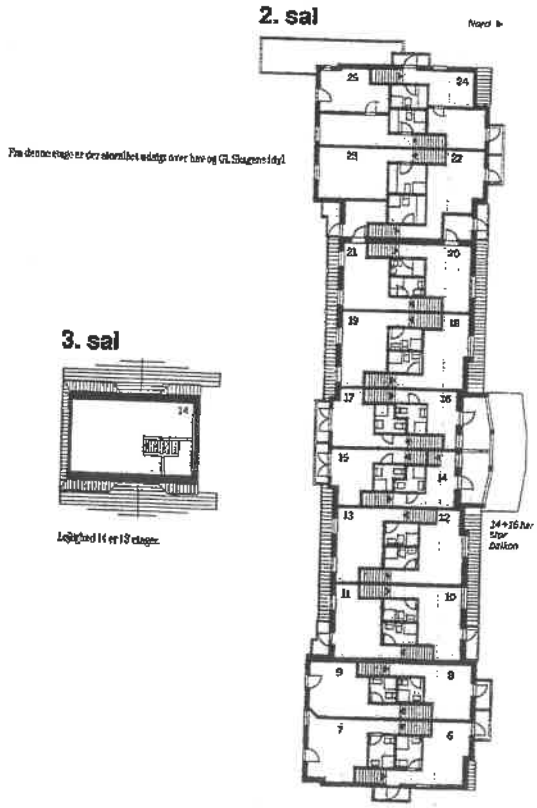

3. sal